Bedienungs-Kurzanleitung für SPS-Kopplung

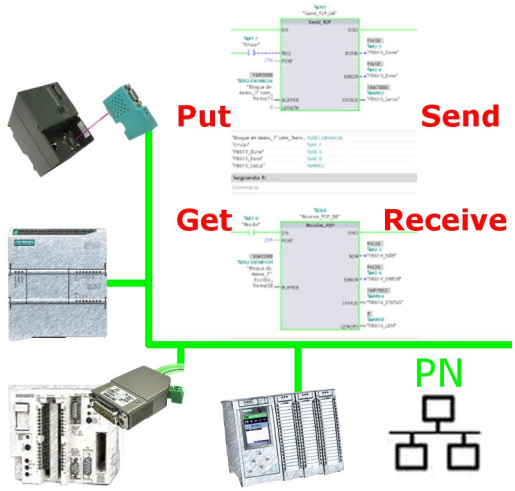

Inbetriebnahme von S5-LAN++ und S7-LAN

Bevor Sie mit der Konfiguration und Projektierung Ihrer Kopplung beginnen, sollten Sie als erstes Ihr(e) S5-LAN++ (für den Zugriff auf die S5-Steuerung über die PG-Schnittstelle) und / oder S7-LAN (für den Zugriff auf die S7-Steuerung über den PPI/MPI/Profibus) Modul(e) inbetriebnehmen. Lesen Sie hierzu bitte die jeweilige Kurzanleitung für das S5-LAN++ bzw. S7-LAN.

Kopplung konfigurieren und projektieren

Mit Hilfe der Module S5-LAN++ und S7-LAN stehen Ihnen unterschiedliche Kopplungen zur Verfügung. Dabei wird zwischen aktiver Steuerung, diese baut die Verbindung auf und verwaltet diese, und passiver Steuerung, diese wartet lediglich auf die Verbindung und Anfragen, unterschieden.
Bei der Kopplungsart „PUT/GET“ ist lediglich eine Änderung an der aktiven Steuerung notwendig, da diese direkt auf Merker, Bausteine der passiven Steuerung zugreift.
Bei der Kopplungsart „SEND/RECV“ ist eine Änderung an beiden Steuerungen notwendig.

Die folgenden Tabelle gibt einen Überblick über mögliche Kopplungen zwischen Steuerungen und zeigt auf, wo Sie weitere Informationen zur Konfiguration und Projektierung dieser Kopplung finden. Alle Beschreibungen und Beispielprojekte können auf der Produktseite vom S5-LAN++ und S7-LAN heruntergeladen werden.

Steuerung 1 (aktiv)	**Steuerung 2 (passiv)**	**Kopplungsart**	**Beschreibung / Beispiel**
S7-200 über PPI	*beliebig*	PUT/GET	Projekt „S7-LAN_PUT-GET“
	S7-200 über PPI	SEND/RECV	Projekt „S7-LAN_SEND-RECV“
S7-300/400 über MPI/DP	*beliebig*	PUT/GET	Projekt „S7-LAN Aktives PUT-GET“
	S7-300/400 über MPI/DP	SEND/RECV	Projekt „S7-LAN an S7-LAN“
	S5 über PG-Buchse	SEND/RECV	Projekt „S5-LAN++ an S7-LAN“

Steuerung 1 (aktiv)	**Steuerung 2 (passiv)**	**Kopplungsart**	**Beschreibung / Beispiel**
S7-300/400 über Ethernet-CP	S7-200/300/400 über PPI/MPI/DP	PUT/GET	S7-LAN Handbuch Abschnitt „Zugriff mittels PUT/GET“
	S7-300/400 über MPI/DP	SEND/RECV	Projekt „S7-LAN an S7-CP“
	S5 über PG-Buchse	PUT/GET	S5-LAN Kurzbeschreibung „S5-S7-Kopplung“
	S5 über PG-Buchse	SEND/RECV	Projekt „S5-LAN++ an S7-CP“
S7-1200/1500 über Ethernet	S7-200/300/400 über PPI/MPI/DP	PUT/GET	S7-LAN Handbuch Abschnitt „Zugriff mittels PUT/GET“
	S5 über PG-Buchse	PUT/GET	S5-LAN Kurzbeschreibung „S5-S7-Kopplung“
S5 über PG-Buchse	S5 über PG-Buchse	SEND/RECV	Projekt „S5-LAN++ an S5-LAN++“

Zu jedem in der Tabelle aufgeführten Beispielprojekt gibt es auch eine Beschreibung. Diese finden Sie für die S5-Kopplungen gemeinsam im ZIP-Archiv mit den Beispielprojekten und für S7-Kopplungen im Handbuch des S7-LAN-Moduls.

(c) copyright 2000-2025 by TPA

Menübaum Webseite:

+ Produkte / Doku / Downloads
  + Applikationen
    + SPS-Kopplung

QR-Code Webseite:

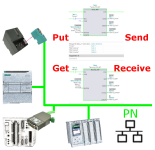

Bitte vergewissern Sie sich vor Einsatz des Produktes, dass Sie aktuelle Treiber verwenden.

Kabellos um die Mitsubishi-SPS

Bewegen Sie sich kabellos rund um die Mitsubishi-Steuerung und kommunizieren z. Bsp. ONLINE im Status

Fernwartung / Fernwirken von SPSen

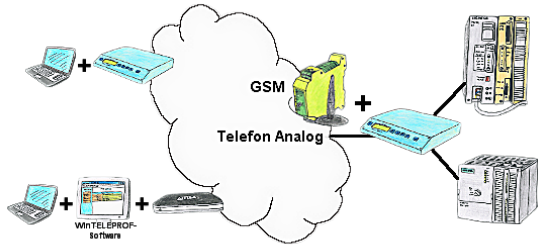

Der Zugriff auf die angeschlossene SPS-Steuerung erfolgt mittels einer Kopplung über Analog-, ISDN- (mit AB-Adapter), sowie über GSM-Strecke (mit ext. GSM-Modem).

S7-SPS über WLAN/WIFI

Kommunikation mit S7-SPS über WLAN/WIFI, nur wie und womit?

Datenkommunikation mit S7-SPS von PC oder anderen Geräten über WLAN/WIFI, welches Interface wird benötigt. Fragen um die Sie sich keine Gedanken machen müssen. Mit "S7 über WLAN/WIFI" bekommen Sie passende Interface-Produkte für PPI, MPI und Profibus.

Welches Sie dann einsetzen obliegt Ihnen.